

HACIENDA, INTEGRADA, CON DOS MIEMBROS DE LA DE GANADERIA, AGRICULTURA Y PESCA

Integración

Se ha buscado en Integración con los siguientes filtros:

Cuerpo: **Cámara de Representantes**

Comisión: **HACIENDA, INTEGRADA, CON DOS MIEMBROS DE LA DE GANADERIA, AGRICULTURA Y PESCA id: 475**

Cuerpo: **Cámara de Representantes**

Fecha: **24-11-1993 23:59**

Legislatura: **43 - XLIII (1990-02-15 - 1995-02-14)**

Miembros

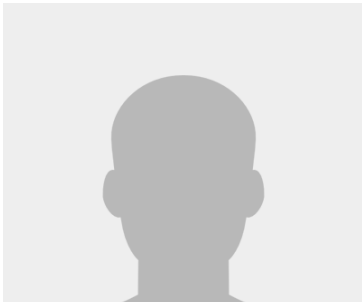

Morell Bordoli, Antonio Ricardo



Atchugarry, Alejandro

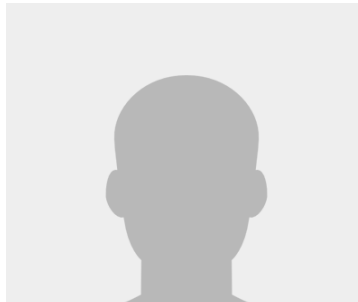

Carbone Rico, Enrique Alvaro

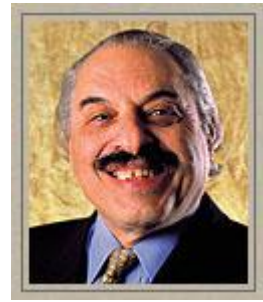

Couriel, Alberto



García Pintos, Daniel



Lescano, Héctor



Lev, León



Martínez Huelmo, Rubén



da Rosa, Eber

Integrantes

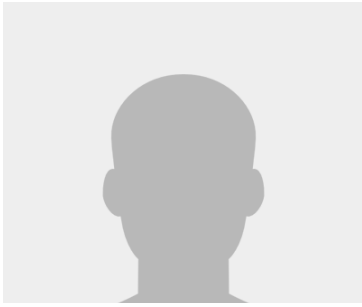

Capeche González, Cayetano

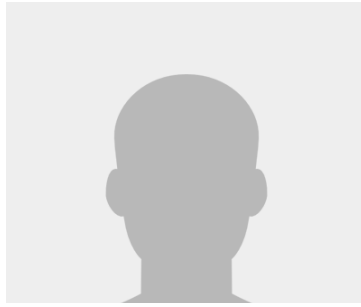

Haedo Harley, Felipe

Delegados



Alvarez, Guillermo

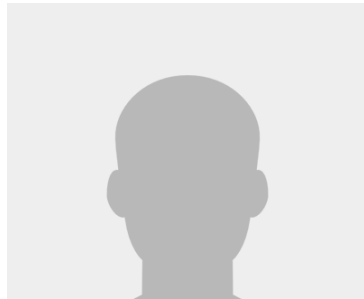

Amorín Supparo, Oscar Guzmán

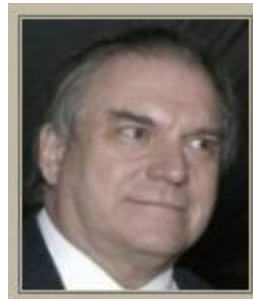

Ferreira, Juan Raúl

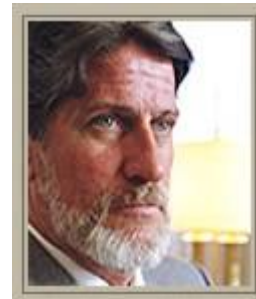

Hierro López, Luis A.



Ibarra, Doreen Javier

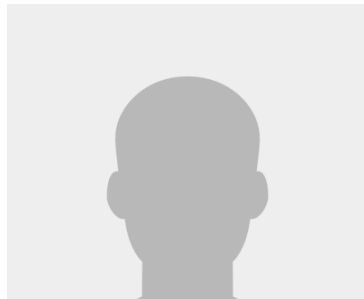

Melo Santa Marina, Eden



Pita, Carlos

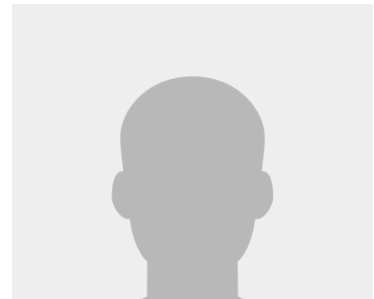

Rodríguez Camusso, A. Francisco



Sarthou, Helios



Molinelli, Ricardo