

## PREINVESTIGADORA SOBRE LA GESTION DE LA CORPORACION NACIONAL PARA EL DESARROLLO

### Integración

Se ha buscado en Integración con los siguientes filtros:

Cuerpo: **Cámara de Representantes**

Comisión: **PREINVESTIGADORA SOBRE LA GESTION DE LA CORPORACION NACIONAL PARA EL DESARROLLO id: 890**

Cuerpo: **Cámara de Representantes**

Fecha: **12-11-2002 23:59**

Legislatura: **45 - XLV (2000-02-15 - 2005-02-14)**

### Miembros



Bergstein, Nahum

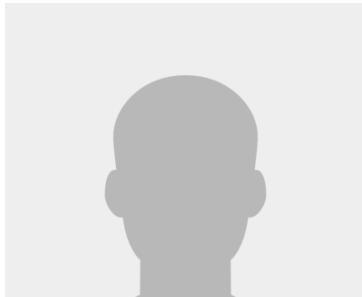

Pandolfo, Jorge



Perdomo Gamarra, Alberto