

**ESPECIAL PARA ESTUDIO DE VARIOS PROYECTOS DE LEY. CARPETAS 1132/93, 1452/94, 1113/93, 1522/94, 1372/93, 1388/93, 1583/94, 1374/93, 1550/94, 1618/94, 1622/94, 1617/94, 1411/89, 1520/94, 1544/94.-**

## Integración

Se ha buscado en Integración con los siguientes filtros:

Cuerpo: **Cámara de Senadores**

Comisión: **ESPECIAL PARA ESTUDIO DE VARIOS PROYECTOS DE LEY. CARPETAS 1132/93, 1452/94, 1113/93, 1522/94, 1372/93, 1388/93, 1583/94, 1374/93, 1550/94, 1618/94, 1622/94, 1617/94, 1411/89, 1520/94, 1544/94.- id: 676**

Cuerpo: **Cámara de Senadores**

Fecha: **04-10-1994 23:59**

Legislatura: **43 - XLIII (1990-02-15 - 1995-02-14)**

## Miembros

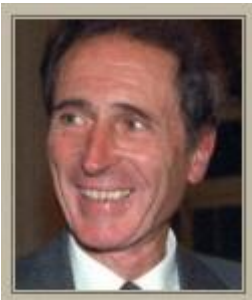

Blanco, Juan Carlos

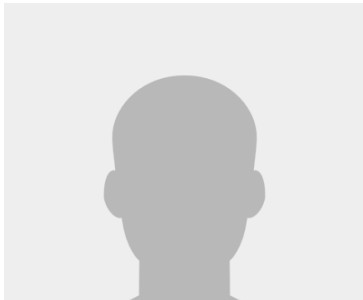

Bouzas Marchese, Carlos Alfredo



Cassina Ghezzi, Carlos Alberto



Zumarán, Alberto